

a01

ARQUITECTURA | EMPLAZAMIENTO
escala 1/500



PROYECTO MODIFICADO
**ESTACIÓN MARÍTIMA DE CRUCEROS
EN EL PUERTO DE BILBAO**

propiedad:
Autoridad Portuaria de Bilbao

redactado por:
[baragaño]



Arquitecto:
Sergio Baragaño Cachón
colegiado 8669 CTAV

Agosto de 2010

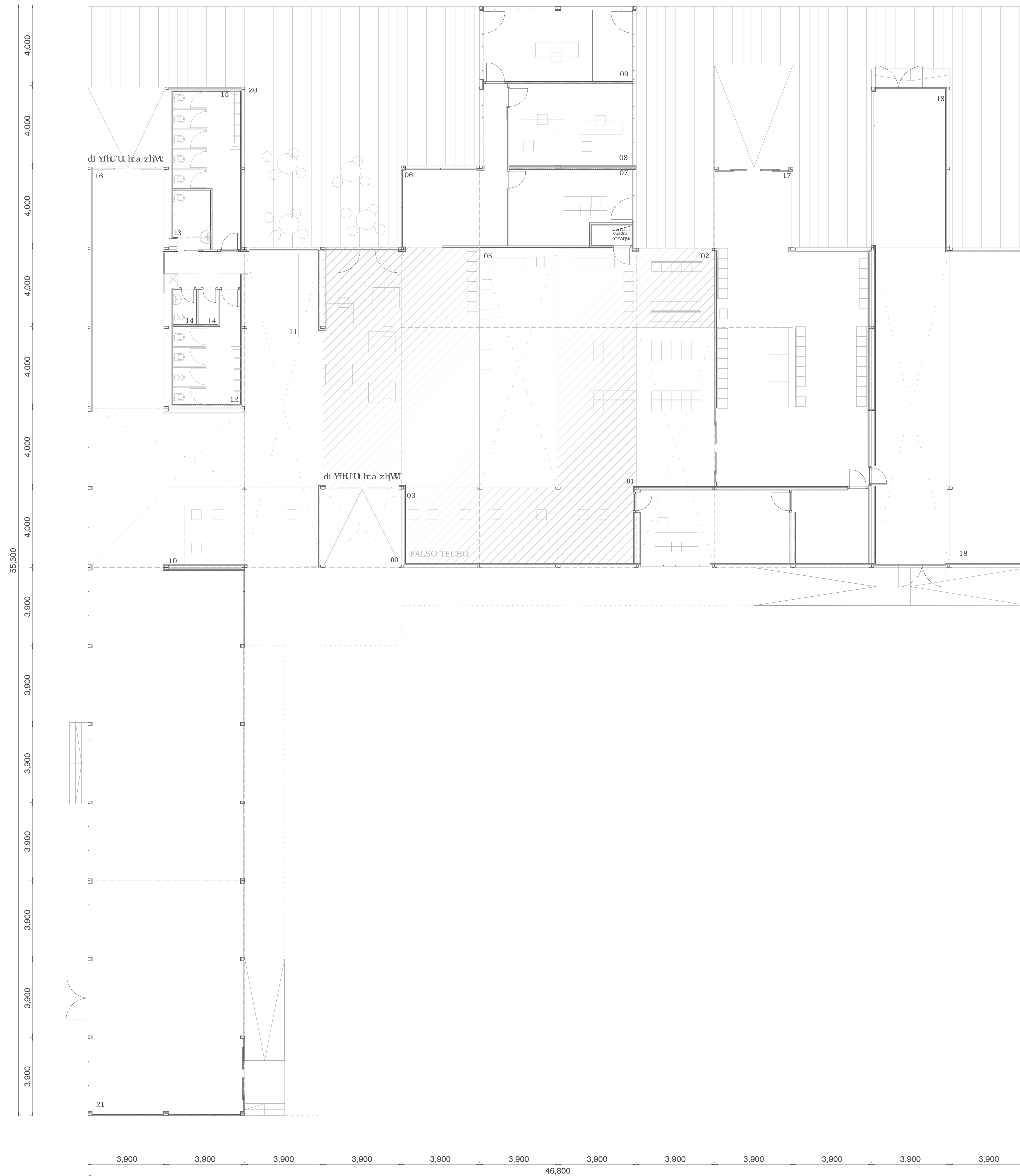

- 00. acceso
- 01. hall
- 02. sala de espera
- 03. check in
- 04. apb
- 05. sala de espera
- 06. vending
- 07. policía
- 08. guardia civil
- 09. apb
- 10. turismo
- 11. vending
- 12. baños hombres
- 13. baños adaptados
- 14. limpieza
- 15. baños mujeres
- 16. llegadas
- 17. equipajes llegada
- 18. salida
- 19. embarque
- 20. salidas
- 21. equipaje salidas
- 22. terraza
- 23. sala espera
- 24. nivel superior transitable
- 25. terraza
- 26. aparcamiento

a02

ARQUITECTURA | PLANTA BAJA
escala 1/100



PROYECTO MODIFICADO
**ESTACIÓN MARÍTIMA DE CRUCEROS
EN EL PUERTO DE BILBAO**

propiedad:
Autoridad Portuaria de Bilbao

redactado por:
[baragaño]



Arquitecto:
Sergio Baragaño Cachón
colegiado 8669 CTAV

Agosto de 2010

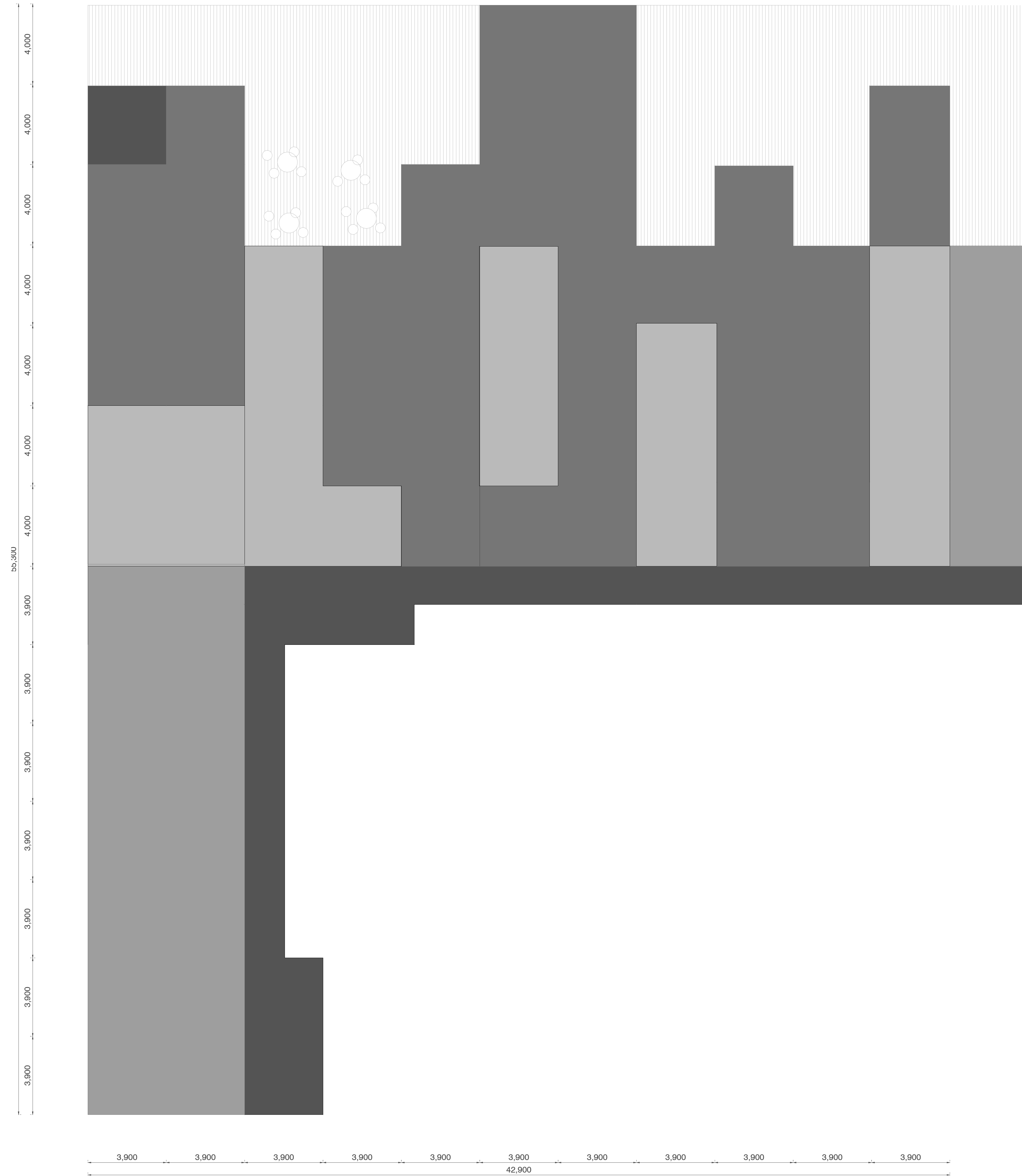

- 00. acceso
- 01. hall
- 02. sala de espera
- 03. check in
- 04. apb
- 05. sala de espera
- 06. vending
- 07. policía
- 08. guardia civil
- 09. apb
- 10. turismo
- 11. vending
- 12. baños hombres
- 13. baños adaptados
- 14. limpieza
- 15. baños mujeres
- 16. llegadas
- 17. equipajes llegada
- 18. salida
- 19. embarque
- 20. salidas
- 21. equipaje salidas
- 22. terraza
- 23. sala espera
- 24. nivel superior transitable
- 25. terraza
- 26. aparcamiento

a03

ARQUITECTURA | PLANTA CUBIERTAS
escala 1/100



PROYECTO MODIFICADO
**ESTACIÓN MARÍTIMA DE CRUCEROS
EN EL PUERTO DE BILBAO**

propiedad:
Autoridad Portuaria de Bilbao

redactado por:
[baragaño]



Arquitecto:
Sergio Baragaño Cachón
colegiado 8669 CTAV

Agosto de 2010

DETALLE DE LOS VINILOS DE LOS VIDRIOS

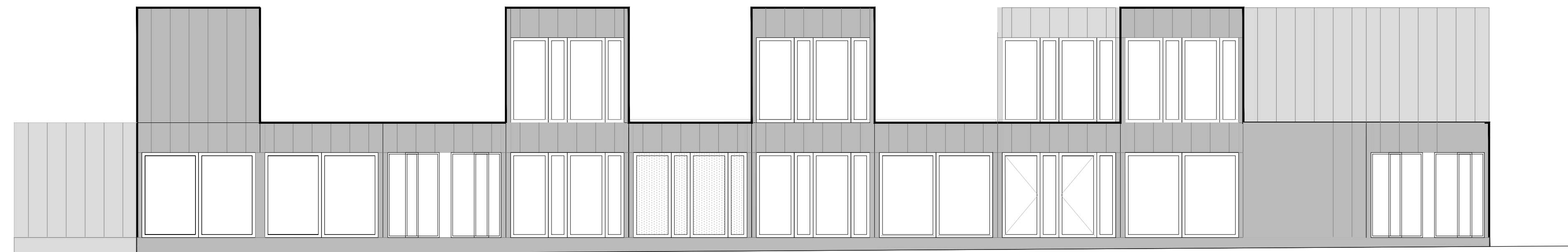

ALZADO A

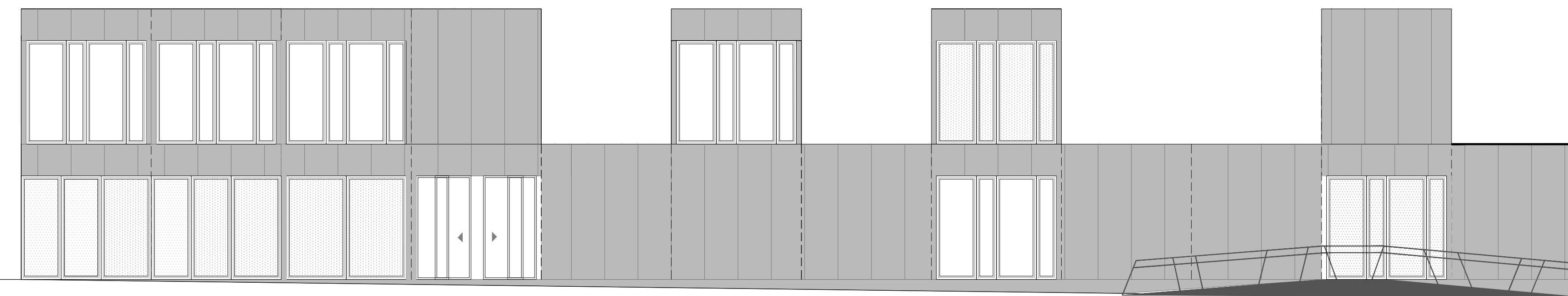
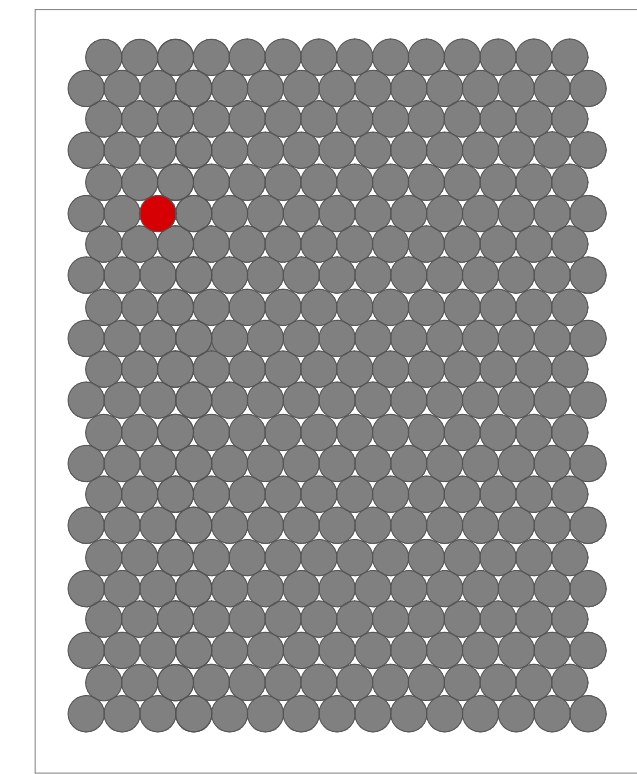
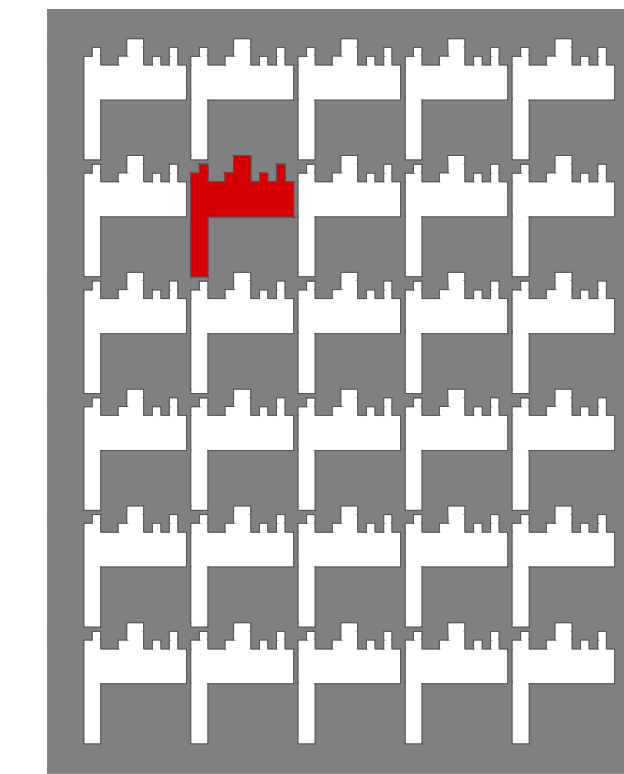

ALZADO B

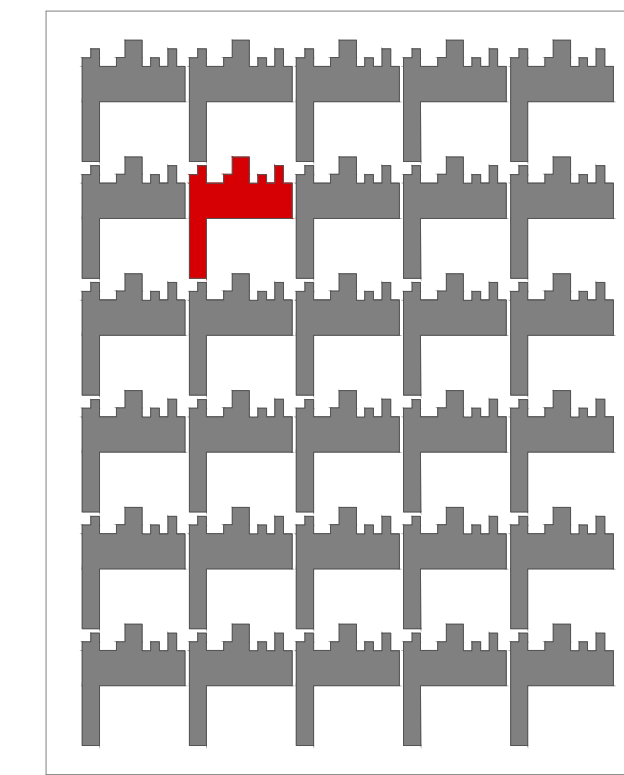

ALZADO C

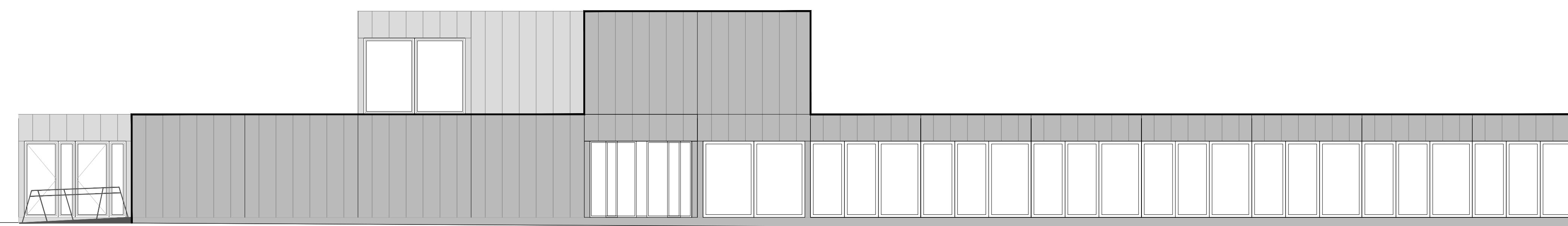
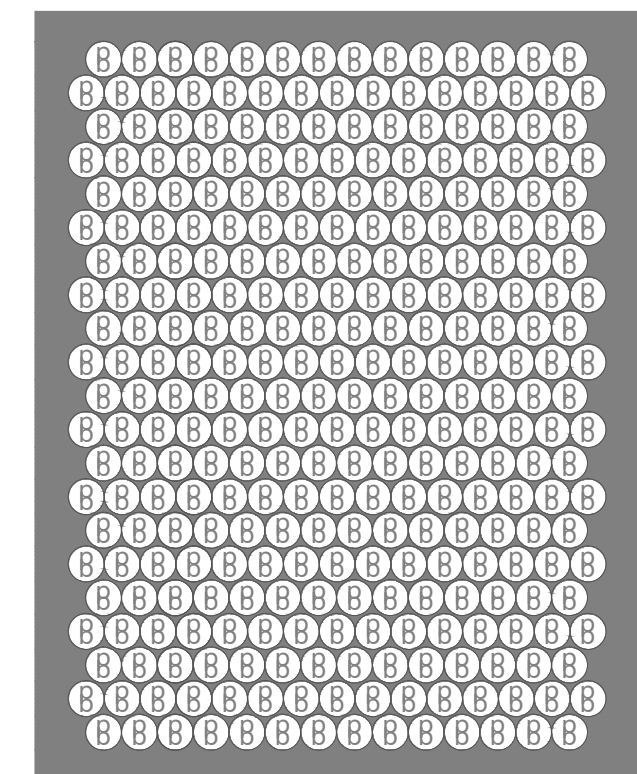

ALZADO D

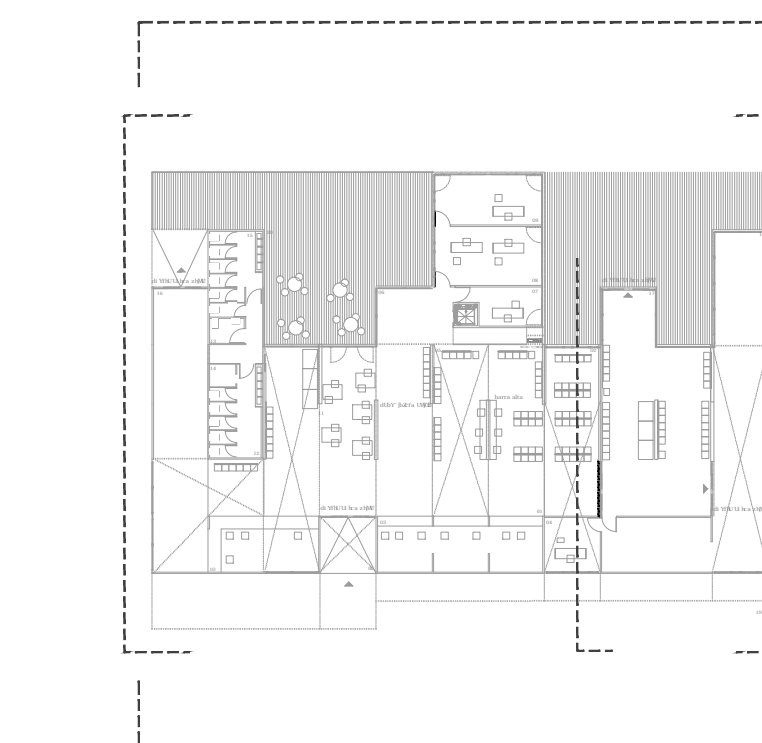

a04

ARQUITECTURA | ALZADOS
escala 1/100



PROYECTO MODIFICADO
ESTACIÓN MARÍTIMA DE CRUCEROS
EN EL PUERTO DE BILBAO

propiedad:
Autoridad Portuaria de Bilbao

redactado por:
[baragaño]



Arquitecto:
Sergio Baragaño Cachón
colegiado 8669 CTAV

Agosto de 2010

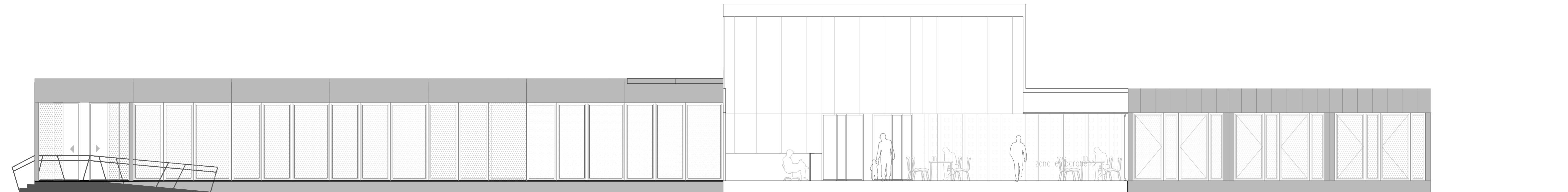
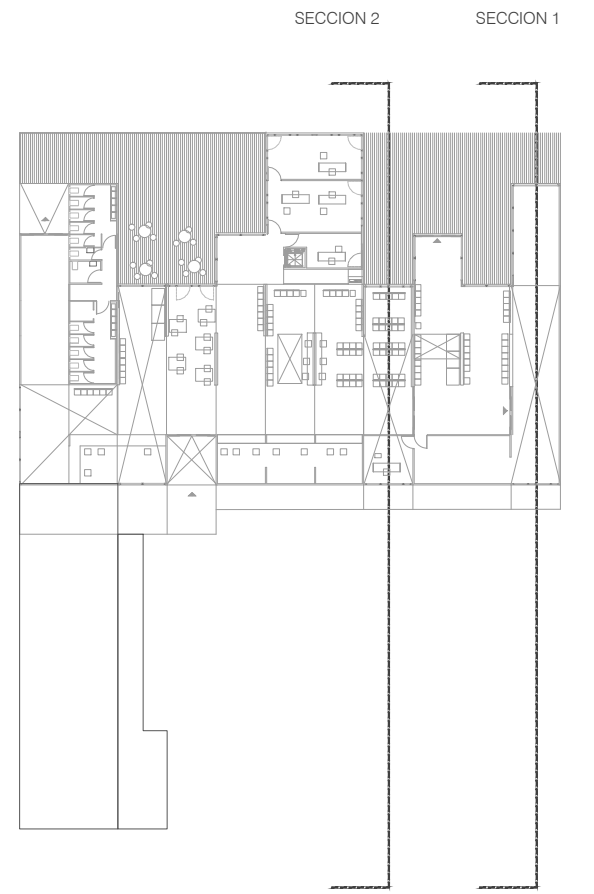

SECCIÓN 1

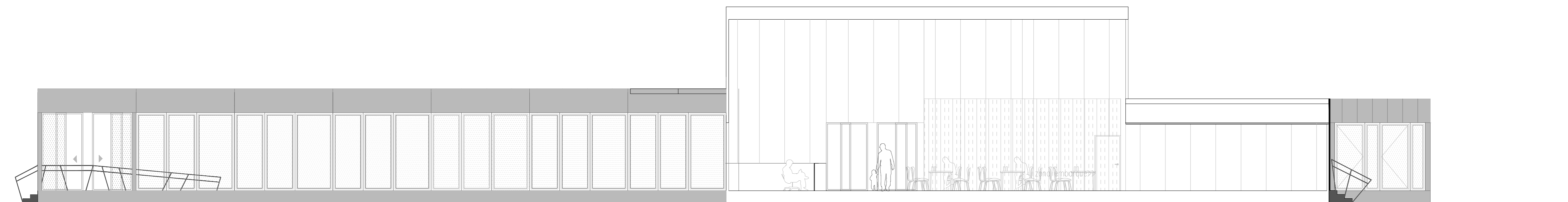

SECCIÓN 2

a05

ARQUITECTURA | SECCIONES TRASVERSALES
escala 1/100



PROYECTO COMPLEMENTARIO
**ESTACIÓN MARÍTIMA DE CRUCEROS
EN EL PUERTO DE BILBAO**

propiedad:
Autoridad Portuaria de Bilbao

redactado por:
[baragaño]



Arquitecto:
Sergio Baragaño Cachón
colegiado 8669 CTAV

Agosto de 2010

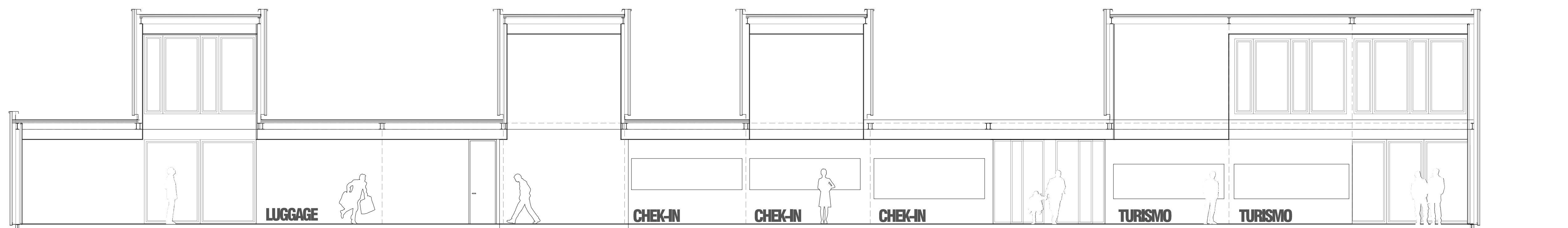

SECCIÓN LONGITUDINAL

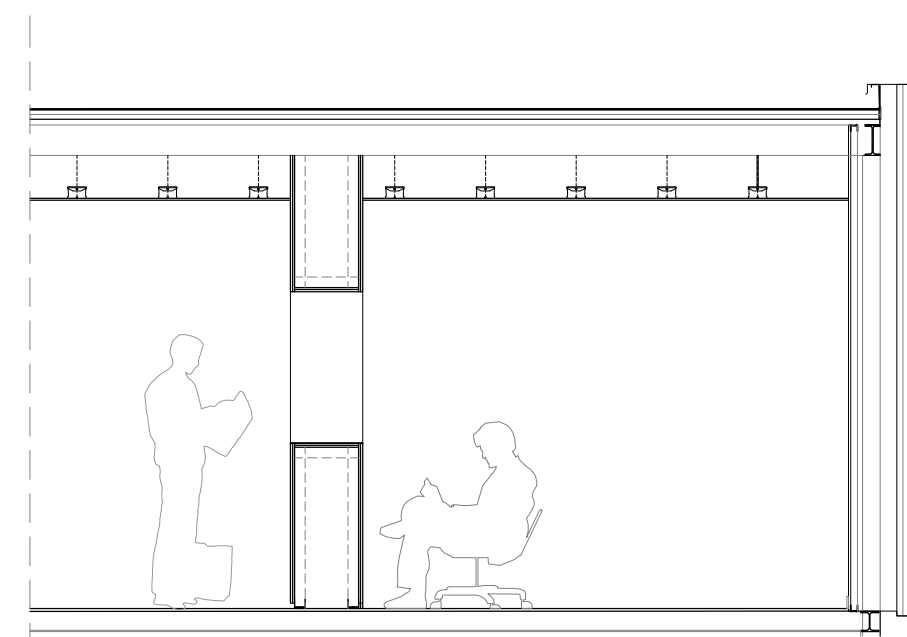

DETALLE MOSTRADOR

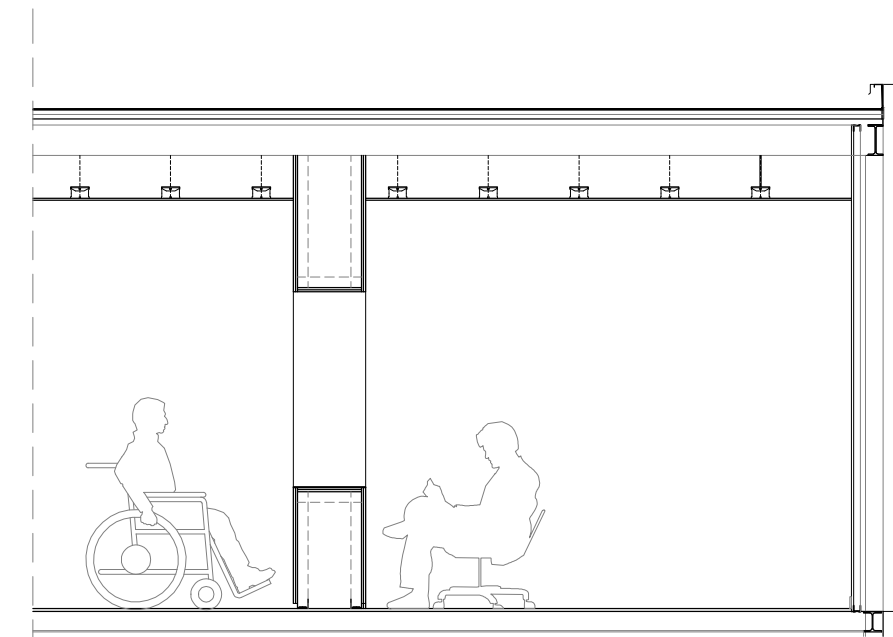

DETALLE MOSTRADOR

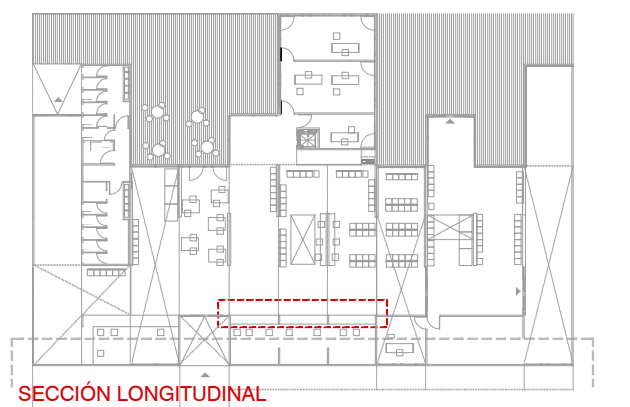

SECCIÓN LONGITUDINAL

a06

ARQUITECTURA | SECCIONES TRANSVERSALES
escala 1/75



PROYECTO MODIFICADO
**ESTACIÓN MARÍTIMA DE CRUCEROS
EN EL PUERTO DE BILBAO**

propiedad:
Autoridad Portuaria de Bilbao

redactado por:
[baragaño]



Arquitecto:
Sergio Baragaño Cachón
colegiado 8669 CTAV

Agosto de 2010

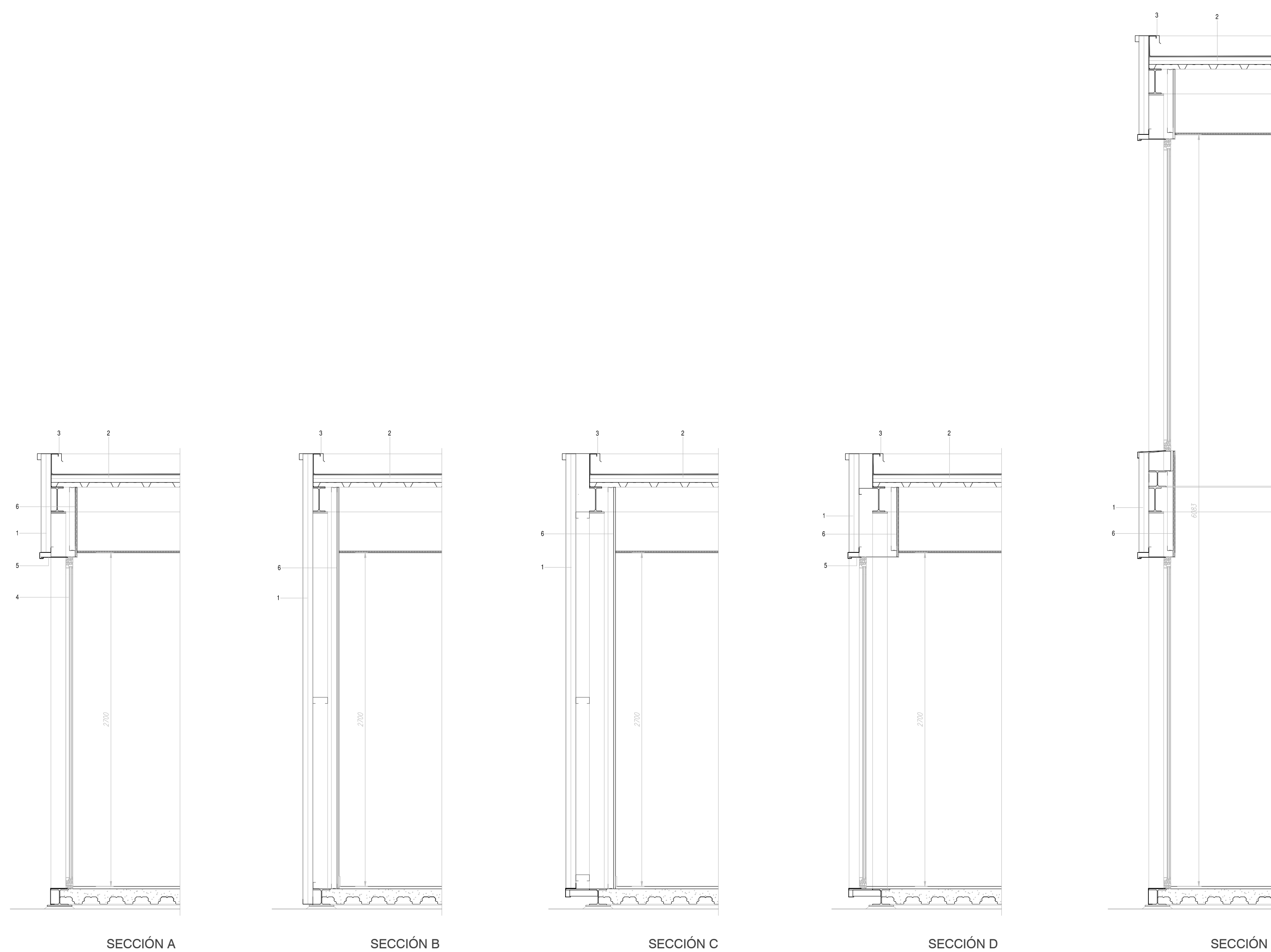

SECCIÓN A

SECCIÓN B

SECCIÓN C

SECCIÓN D

SECCIÓN E

- 1 - PANEL SANDWICH MODELO AGNIOS-LD, ESPESOR 80mm, COLOR 880 WHITE, ANCHO 600
- 2 - CUBIERTA INTEMPER MODELO NTALV COMPUESTA POR:
 - CHAPA PERFILADA GALVANIZADA MT-42
 - AISLAMIENTO DE POLIESTIRENO EXTRUSIONADO DE ESPESOR 60mm.
 - FIELTRO GEOTEXTIL
 - LAMINA IMPERMEABILIZANTE DE PVC
- 3 - REMATE DE CUBIERTA, CHAPA PRELACADA RAL 9006 0,6mm.
- 4 - CARPINTERIA DE ALUMINIO, COLOR ANODIZADO NATURAL
- 5 - REMATES DE CARPINTERIA, CHAPA PRELACADA RAL 9006 0,6mm.
- 6 - TRASDOSADO DE FACHADA DE PLACAS DE YESO LAMINADO 46+15mm

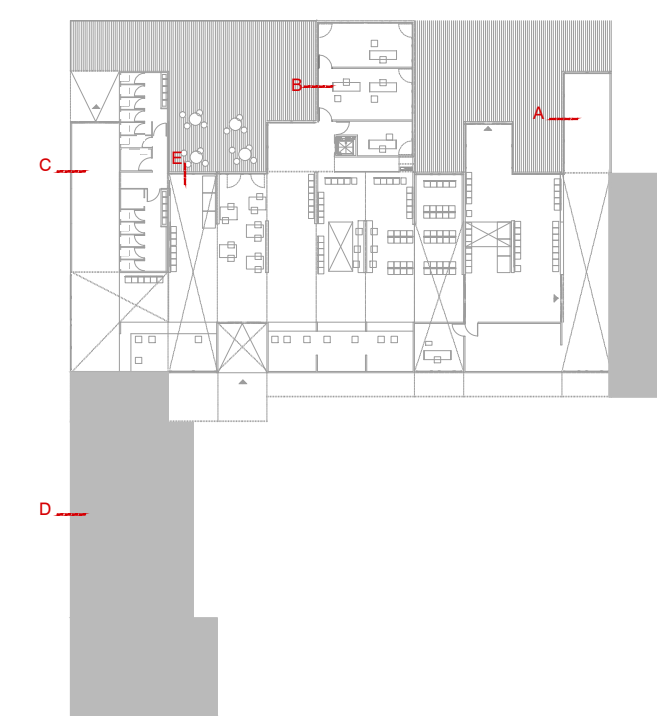

a07

ARQUITECTURA | DETALLES CONSTRUCTIVOS
escala 1/25



PROYECTO MODIFICADO
**ESTACIÓN MARÍTIMA DE CRUCEROS
EN EL PUERTO DE BILBAO**

propiedad:
Autoridad Portuaria de Bilbao

redactado por:
[baragaño]



Arquitecto:
Sergio Baragaño Cachón
colegiado 8669 CTAV

Agosto de 2010

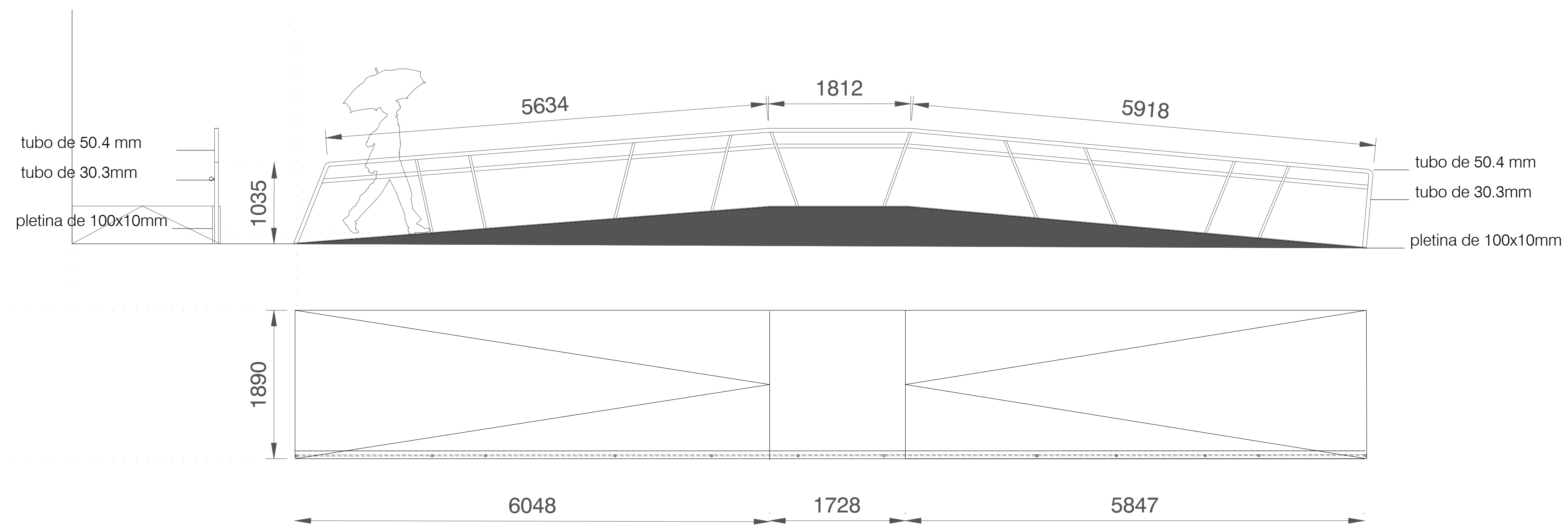

EJEMPLO DE RAMPA 1

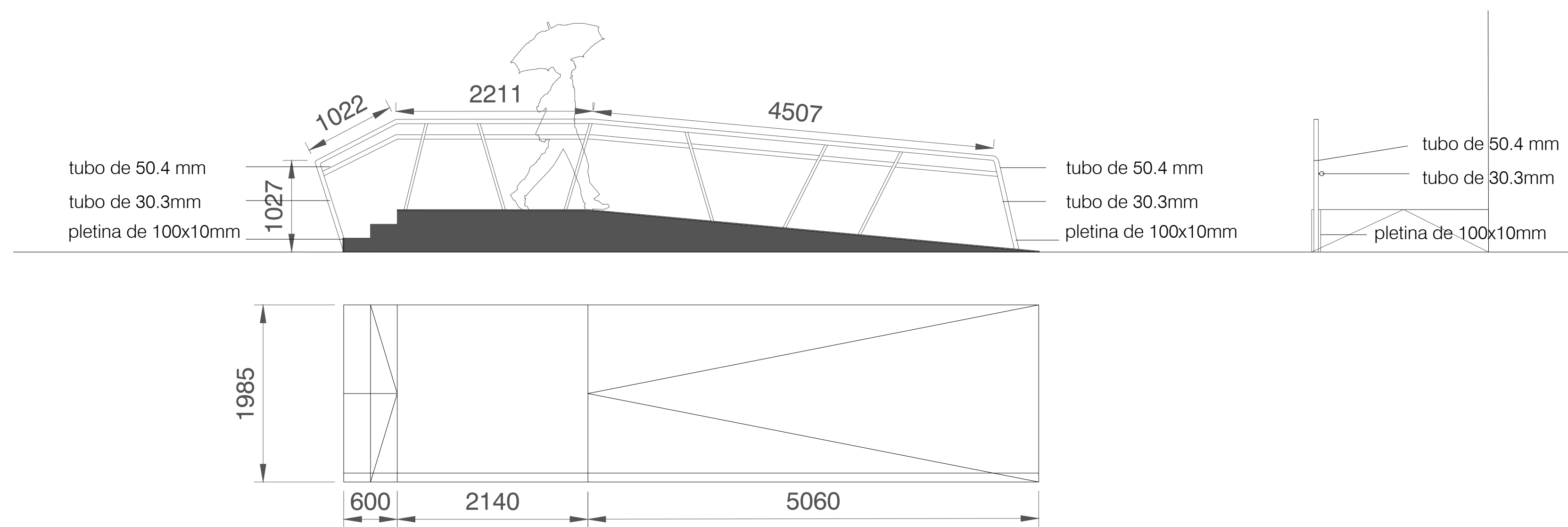

EJEMPLO DE RAMPA 2

a08

ARQUITECTURA | DETALLES CONSTRUCTIVOS
RAMPAS
escala 1/40



PROYECTO MODIFICADO
ESTACIÓN MARÍTIMA DE CRUCEROS
EN EL PUERTO DE BILBAO

propiedad:
Autoridad Portuaria de Bilbao

redactado por:
[baragaño]



Arquitecto:
Sergio Baragaño Cachón
colegiado 8669 CTAV

Agosto de 2010